

54 מיכל
 4 תיק
 20 מע

מצרפה

20 מרכב מסחרי - שוק

מקדש מקום "שוק המסחרי" 4.5.55
 " " " " " " 14.7.55
 " " " " " " 6.9.55
 " " " " " " 7.11.55
 " " " " " " 27.6.57
 " " " " " " 24.4.64
 " " " " " " 12.3.58

* שוק חרש
 קני ליוף מצא, לא הופץ

ארכיון קריית אונד	
מיכל 54	תיק 4
מעטפה 20	
נרשם:	אוצר קרבי
נסרק:	
נבדק:	

זקנין קי"ג הלוק
קי"ג 20 מ"א

אליעזר קמ"ט 54 גי"ג 8
מ"א 1

מיכ"ל 5
גי"ג 4
מ"א 20

הש"ס/הש"ס
הש"ס/הש"ס

הש"ס



טלפון 722566.721654

מועצה מקומית קרית אונו

בתשובה נא להזכיר

10912/58/1

תאריך

לכבוד

לוי, י' כהן
כהן

א"נ,

בהמשך להזמנה שהועברה אליך להשתתף בטכס
היסול המעברה וירית אבן - פינה לשוק החדש שתתקיים
ביום ג' 24.4.64. הנך מתבקש להיות נוכח בשעה 4.30
אחה"כ מול ביה"ט התיכון ליד הכניץ שנבנה ע"י מר
סבירסקי - לקבלת פני שר התיכון מר י. אלמוגי.
מקום הריכוז יצאו כולם לטיור בקריה.

בשם רב,
י. כהן
ראש המועצה

הערה: ותכ/אכ"מ/מ"א
אח"כ/מ"א
15.2.2017

54 ת"פ
4 ת"ג
20 ת"ד

מזכ"ל

1494/4-ל

בסיון תשי"ז
ביוני 1957

ל

לכבוד
מר י. סרנקה,
קצין המחוז,
תל - אביב.

הנדון: חוזה הלוואה ע"ס 10,000 ל"י לתקנת השוק.
למכתבו 4/257 מיום 19.6.57.

א.נ.י.

הנני מתכבד בזה להשיב לשאלות כב' הכלולים
במכתבו הנ"ל.

(א) האדמה בה יוקמו הדוכנים והקיוסקים הם שטחים
צבוריים השייכים לקק"ל וזו התכירם למועצה.
נעשים על ידנו כל ההכנות הדרושות להעביר שטחים
אלה לבעלות המועצה במסרדי ספרי האחוזה.

(ב) ממון יתרת הסכום (העולה על 10,000 ל"י הנ"ל)
יהיה כלהלן:
2,000 ל"י נקבל מהסוכנות היהודית כהשתתפותה
בשקום שני מקרי סעד שיקבלו את הדוכנים בחכירה.
יתרת הסכום ישולם בשנת הכספים 58/9 ויופיע בתקציב
הרגיל של המועצה בשנת 58/9 בסעיף "אשראי לקבלנים".

בכבוד רב,
(י. כהן)
ראש המועצה

גא/חר

2270/1-ע/67

אלול תשט"ו 6
ספטמבר 1955

54 א"כ
4 א"ב
20 א"א

לכבוד
מר מוכתר אליהו,
מעברה - אונג.

א.נ.

הננו מאשרים את קבלת
מכתבו מיום 14.8.55 בנדון רשיון
למכירה בעליים במעברה אונג.

מכתבו זה יובא לשיחה
וברור עם הנוגעים בדבר כמועצה
והשובח נוספת נודיעו, הנני מקוה,
בקרוב.

בכבוד רב,

(מ. זתבי)

מזכיר המועצה

חו/של

תכנית סכימטית של א"א -

תכנית קטבית - 1:1250

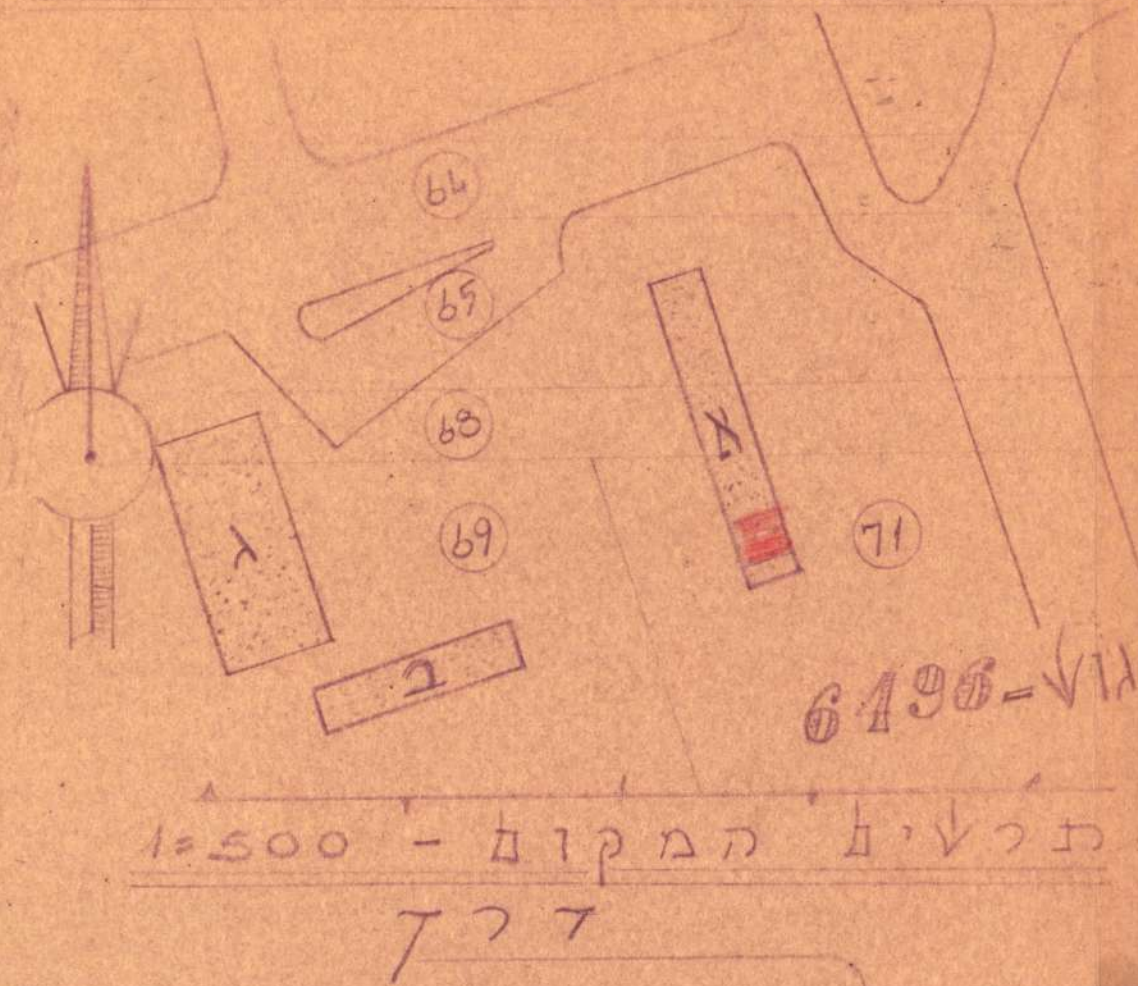
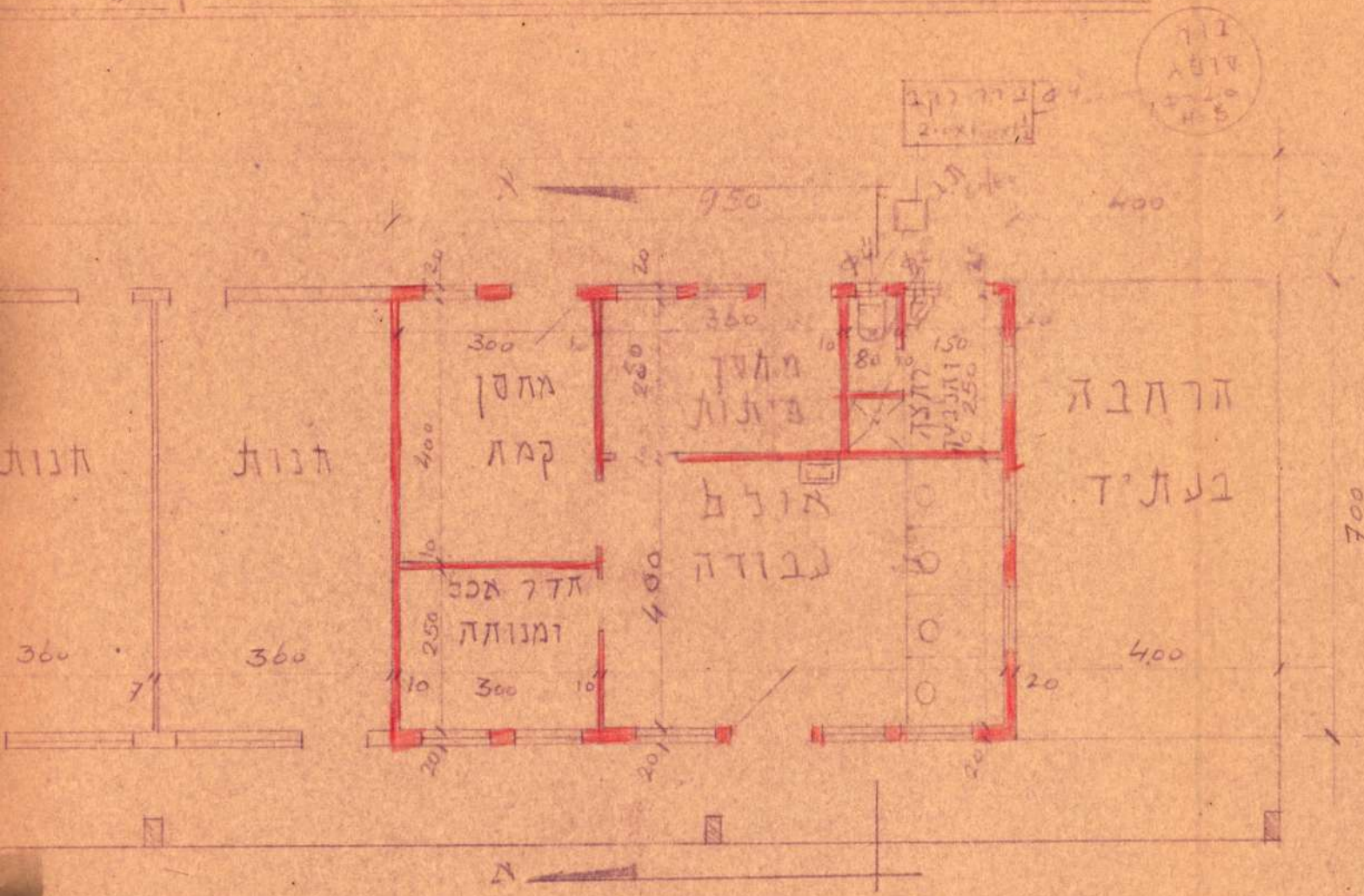

הערה
ההסקה היא גאזא ועל אאולא

תכנית א"א - 1:100

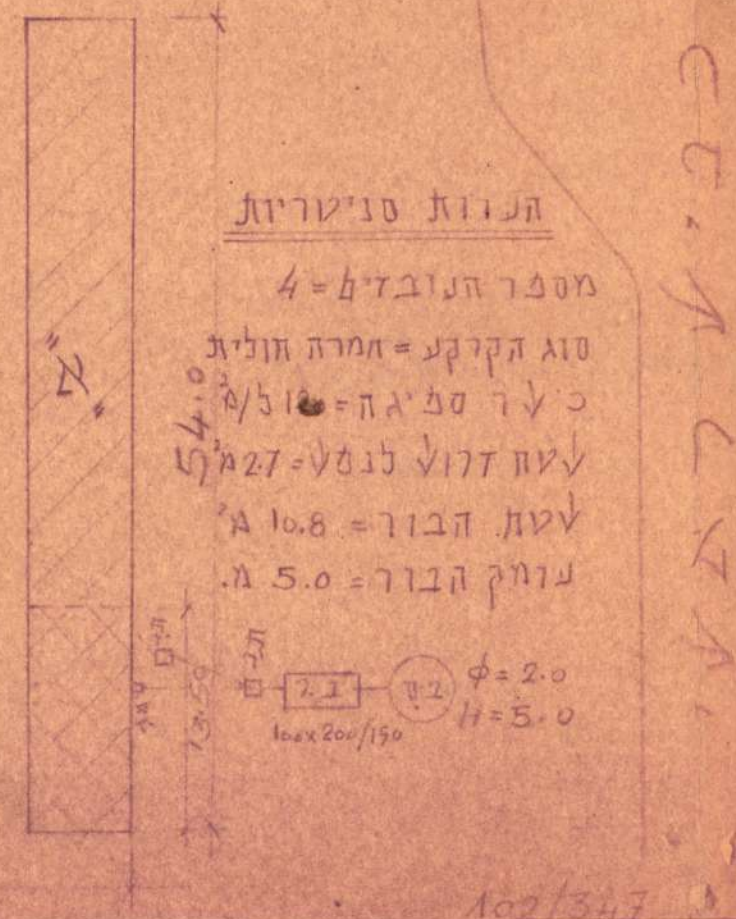
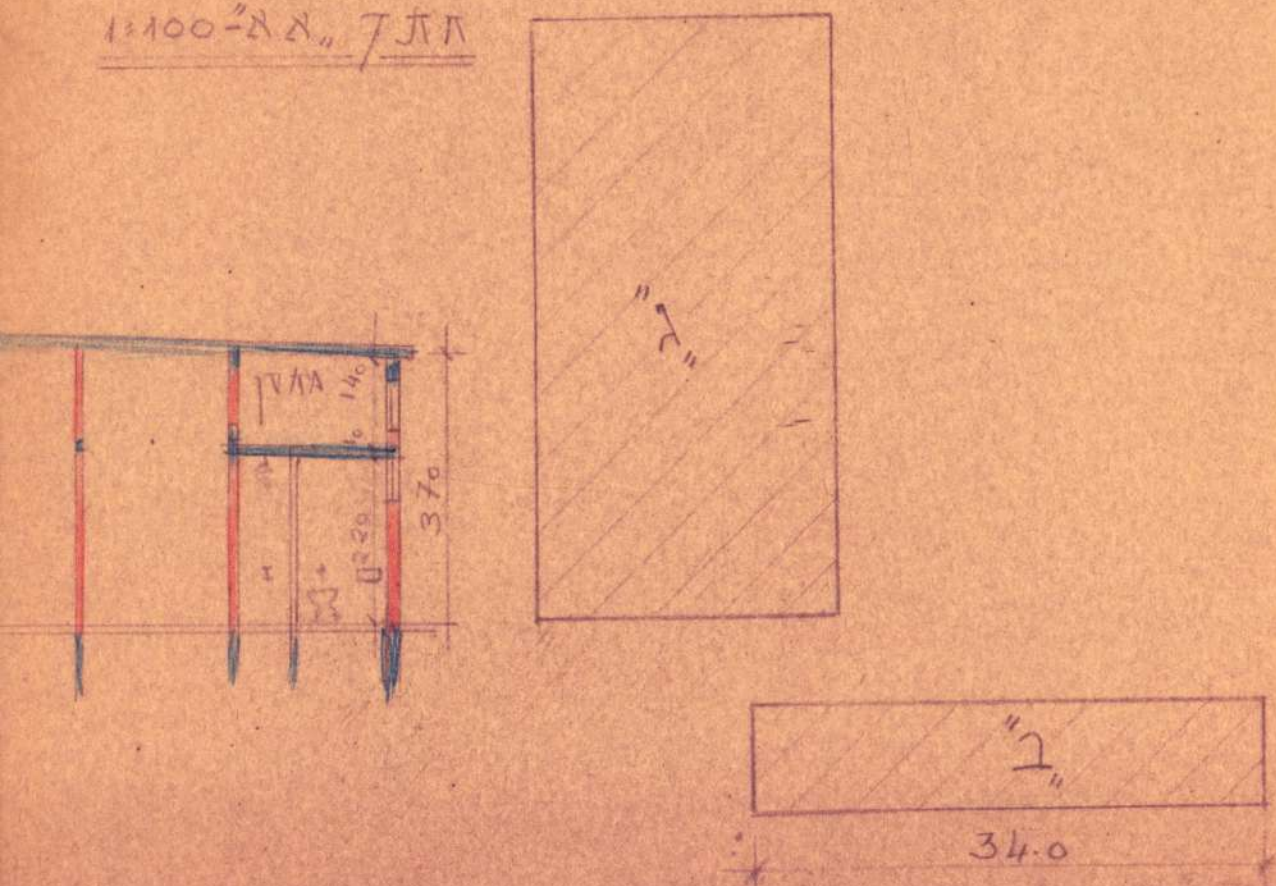

תמונת סטיוטוריות

מספר הנובדים = 4
סוג הקרקע = חמרה חולית
כ"ר ספיקה = 10.5/מ"ר
לעת זרוע לנסע = 27 מ"ר
לעת הבור = 10.8 מ"ר
עוטק הבור = 5.0 מ"ר

$\phi = 2.0$
 $H = 5.0$
10x200/150

59.0

102/347

54.00

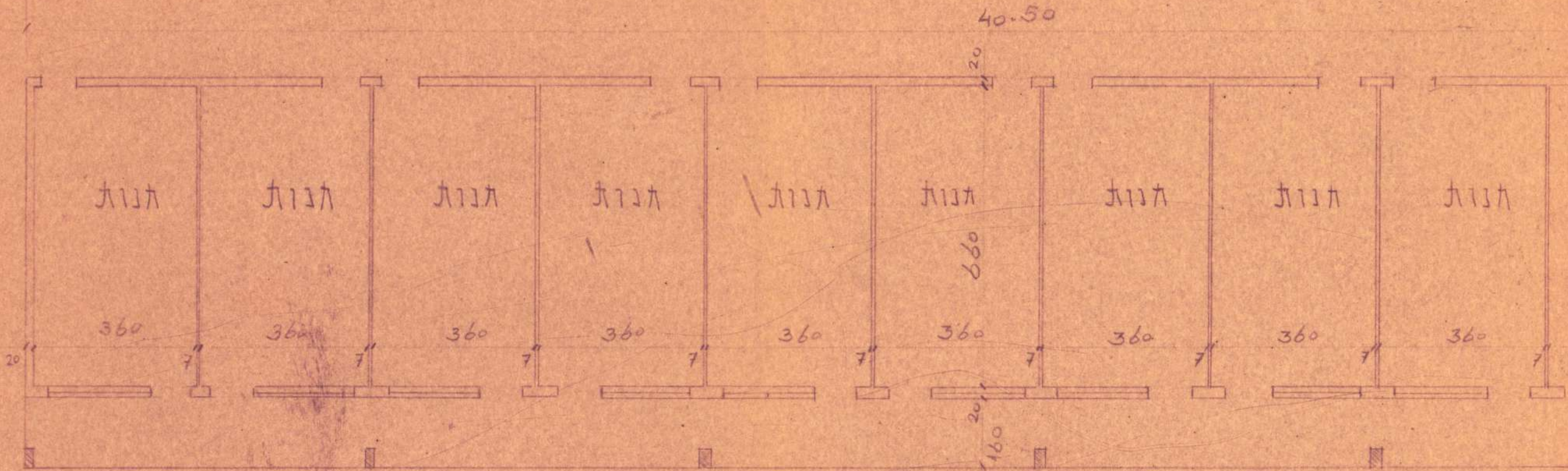

חנות ארוכה למאפייה-13100

חנות קדמית למאפייה-13100

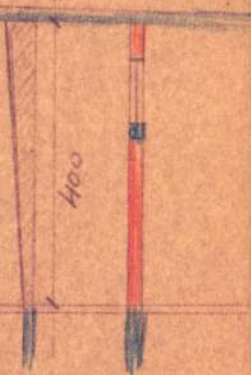
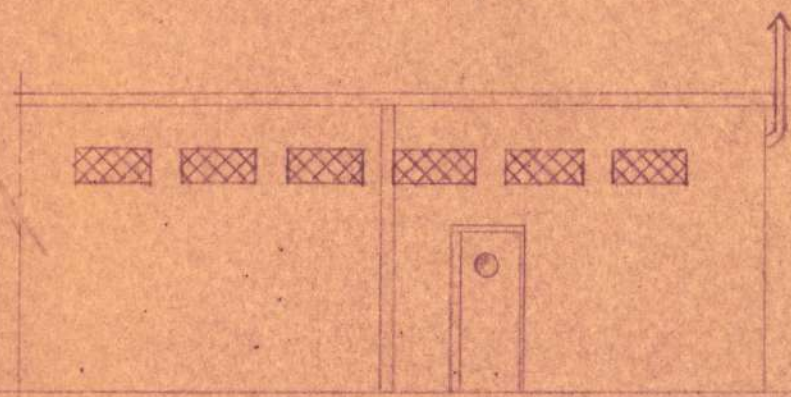
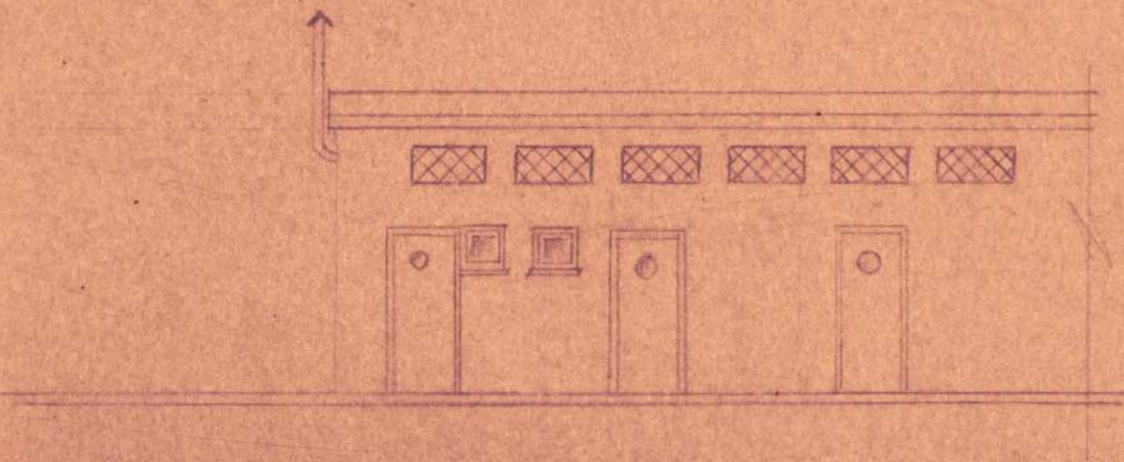

54 מ'סל
4 י
20' 8N

מחיר

מאסיה פתח - ג' אג'ב

~~מחיר~~

מאסיה פתח
מאסיה פתח

12.3.58

מאסיה פתח ג' אג'ב/מאסיה פתח

5
2
7

תוכנית

תכנית - 1250 - 1

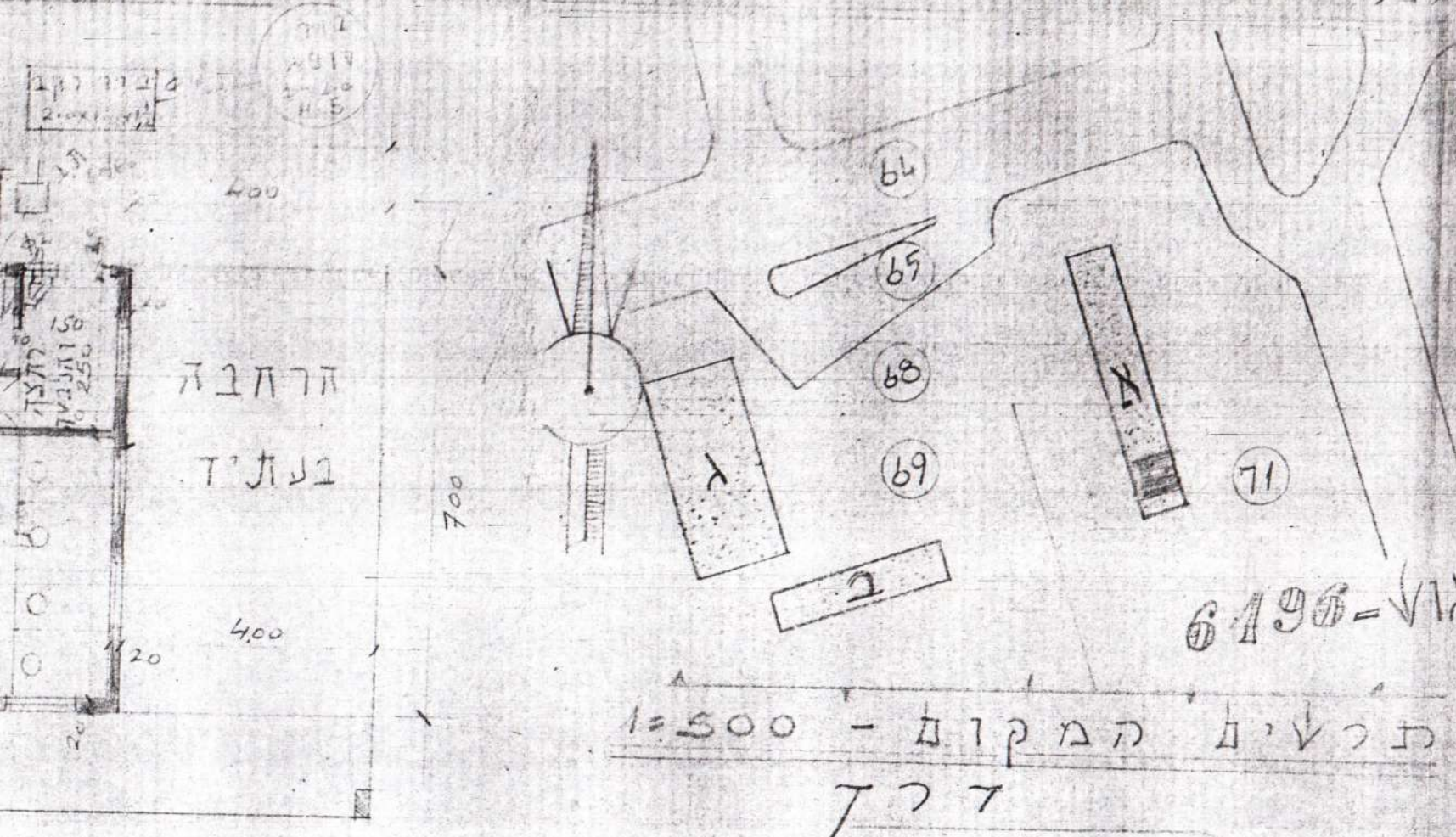

משרד התכנון והבנייה

מספר ת.ד. 410
 מספר ת.ד. 6496
 מספר ת.ד. 7
 מספר ת.ד. 20

הערה
 היסקה היא גיאומטריה ולא

תנאים טכניים

מספר העובדים = 4
 סוג הקרקע = חמרה חולית
 כ"ד ספ"א = 120/5
 שטח זרוץ לנטיף = 27 מ"ר
 שטח הבזר = 10.8 מ"ר
 עומק הבזר = 5.0 מ"ר



רוד חדר
 סהודס - אדריכל
 רמח-ון. רח. יהלום 5 טל. 73070
 תאריך: 8/7/15

Handwritten signature and notes.

משרד הפנים
 מנדט בניה ערים 1936
 מס' ת.ד. 279
 מס' ת.ד. 12.3.58
 תאריך: 27/7/15

102/347

54.00

40.50

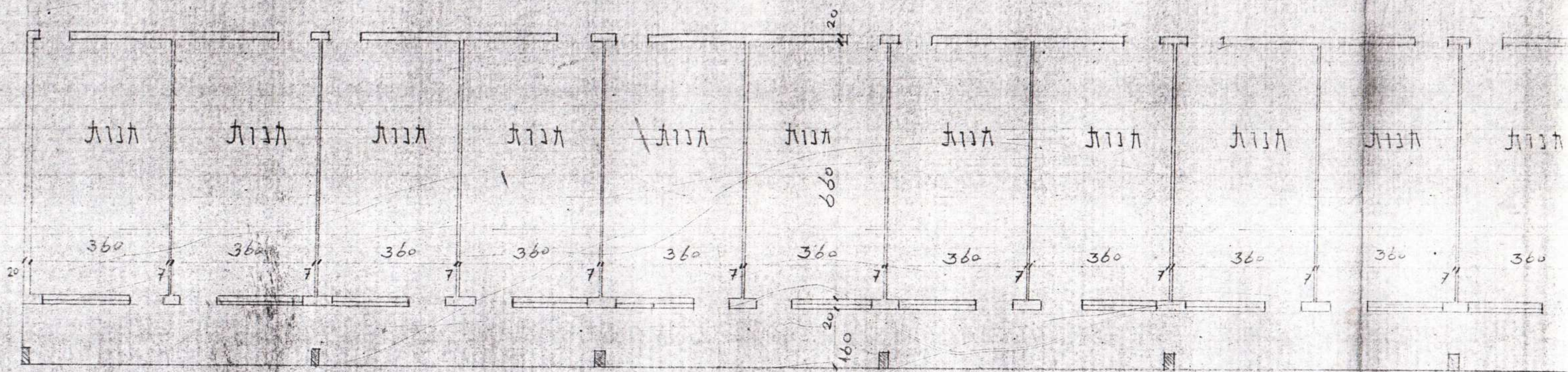

חזית אגורה למאפייה-10100

חזית קדמית למאפייה-10100

חזית "א" - 10100

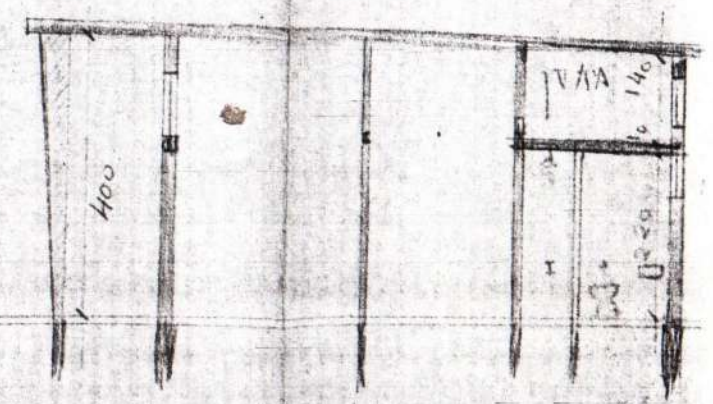
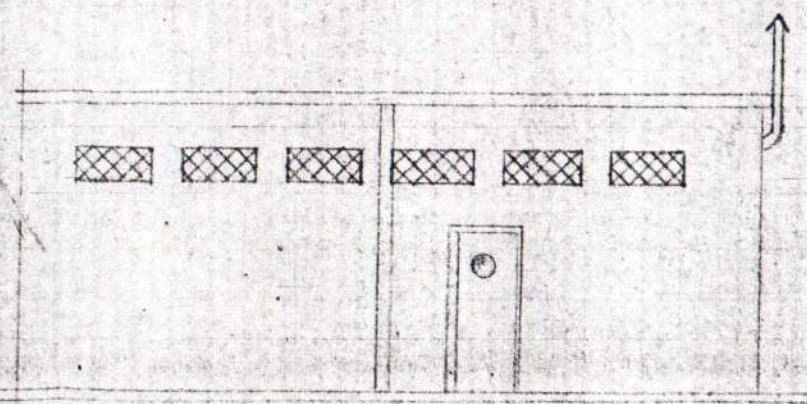
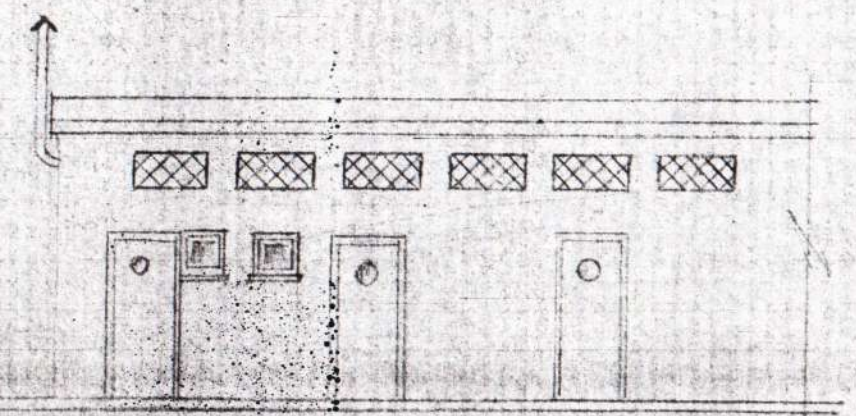

לכבוד

יו"ר המועצה המקומית - אונג
קניית - אונג

652
מז' קניית אונג

הנדון: בקשת רשיון למכירת נדל"ם מלכוד

בקשת מילוא בשוק הנסחר בלונדון

א.ו.ל.

צ"רני אמון במלא הסמכות המועצה הנכבדה לבקש מאת כב' להחליט בחיוב על מילואי כנ"ל רשיון הסנדלרית שמוצא חסי יציאות ואינו הולם לשלש נאות כשוכה.

הנני מרכיב ללמלא פרוט ח"י העצומה והאליטה. ולכרם אגב הסבל והנסיונות המציאותיים אשר למלא להחלטה מוצה במידה נכונה. אגב - חמש שנים חלפו מאז דמות איננה וצ"רני נטון במעב על הפקולט למנהל, ה"דד וצ"רני. ללא כל על קיומה משפחתית. צ"רני ומד"כא ונאז חסות אנונימית במקום מלאי.

ה - אני בן 30 שנה נכה, העין הימנית שלי צדונית. להחלטה בשנת 1951 פניתי ללשכת הסעד המחוזית לשם קבלת צ"רני. ולאחר לכשיר נאותי ובאמצעות "מלה"ן" במחנה יטאל. קבלתי צ"רני בהיות חולשת מיוחדת. בים. פ"רני לאחז עלושה ימים הלמד. הסבה היתה שאני בלתי כשר ומלמלא צ"רני ואן הקלה ביותר.

ה - מוסד מלמ"ן לא חדל לממלא צ"רני. מקום צ"רני ומקום פינוס י"פ על צ"רני. אשר לי קבלת רשיון לסנדלרית במעבדה. היות וצ"רני במקצועי. למעלה מ-20 שנה. במח"ל קיווית ליפולת מנשיון זו ולמלא ממות כהלכה. אגב נכסך דלי בלמלא. עיני השמאלית נפגעה בדלקת ונצ"רני קשה.

ה - נאצותי. להפסיק את הע"רני בסנדלרית ולמלא את החוק ליד חגית צ"רני. לאחז עלושה חדשים על צ"רני-הסוק. אשר הסעד הכירה בז"רני. ונאצה שאין מקום ממנה והביצה לי לפולת לוצדה הרפואית לשם גדי יקני מד"קדקת. הוצדה קבוצה בה אחד. כי עיני השמאלית חולני. והמשכי במלמלא הסנדלרית. ילום להביצה מלמלא בכ"כ נאותה על העין השמאלית. והיא המליצה על החלפת רשיון הסנדלרית באחר מתאים למצבי היציא.

ה - כד"ר כל אדם מבאחי את לבי. להחליט. ולקבל צ"רני ח"י משפחה תקינות. אגב מחוסר אמצעים וכסף אין האפשרות.

לבינס לאנוט - הנטאון בהקדם. אני מצפה בכליון ציונים להתפתח
החילומים הדתי מן אי הנשיון המופץ. וסדיה שכיבולת התואט משוק
המסמתי באמצע הכנה. לפי גמולותים מפשיטת הילה ומצבי החמרי גמולו
ומנה לדיוני כב. אין דל מה יחפוט. אני מלכן לפיוט לגם הילאל העלצרה
ללא נתיצה והיסוס. גולדע לפשיטולת למנה הליצה גמילה רמת
דבק ופליד.

הנני ממלך אכוח שבה" יבדיק את נילקי פנטט' ונתן את יד
הנדימה. אהבה - פיהא ורענע אביבה גבה ושום קץ אחי - היסלמים
והקלון שלי. ויסתח לפני שרנו היותר והחיים האובים. הן, שבה מסד'
אדום.
להתארכם החילומים הנני מליצה מנאט.



14 - יולי 1955
 אברהם
 יו"ר הנהלת הנהלת - אור
 אור

54
 4
 20

מנהלת קבועה אור

האני אהלי ככה מצב העסקי ואין הנפש אלוניק פולס
 כי מצב קבוע את העסקי העניי קבוע חרות בשוק והעסקי הקבוע
 אור הלא יונק ויבואת אהשיל נשיאן אמכית ותמיימ הקבועות
 פועל מלפני טקטיקון מלפני נכנס בני הופיע לי שאין האפשרות
 אהשיל תעבלי חרות אפוא והשוק לתפס היוצאתה עתה נעלצרה התקנת
 הרינו צרי אכן האמי המקשת זוי אכפיל אמלא את אבולות העל צרה
 האמנות אתה לא מחנני אכן הביניים המקנה אן מ והעסקי האפשרות
 הקבועות העניי מלפני האמי העניי שביא העניי אן לי נשות
 את הנהלת קבועה חרות השוק הנאק ע"מ שאוכל אק"מ
 הר צבתי והצתי אן משפחת העל עמיה קבוע והעסקי
 כי הצד שאלות מספיקי הני צלע להיננס אהרות נשואות
 אן מקרי שכה עשני במיטה יבואת אצורה אן העניי
 הלאפשי וקבוע את התנאים הריצויים גיומתי אלא אמציות
 איתנה און אן ים - הין אורן אכין ולכן לשלב את התנאים
 המשקוממשי ילפני אצטן אבוק העניי תשיאן ים העל צרה
 ומבליש את אבולותם אצטן העניי הנצקק מ אצטן העניי
 הביטח און בני אלא מלאמי לעלש יאן מלש איצול
 שיפוטית ואון אן אק צב עניי הקבוע אן אלה ומה צב
 יני תלם אן הנהלתם החולותי שניאן מני און
 מהחיות על צדקת תמיכה אן משנה כלישיל ואלה הכ
 מלני ואן אכפיל אמן להוראת העל צרה אכפיל אצטן
 אן אשני אן את קבועות העניי עם הסביבה התנאים
 הכרבים מספיקי רכישת התנאים אן מלכן עם כל התנאים
 הלאפשי את העניי עב כפיל אפשיה מלאמי אצטן אפיקלות
 העל צרה עפתי הנהלת אפיק ספיק התנאים
 אהלת מילות הני מלאמי

~~אני אהלי~~
 2.11

אני אהלי
 אהלי אהלי
 אהלי אהלי
 אהלי אהלי

אני אהלי
 אהלי אהלי
 אהלי אהלי

54 57N
4 תיק
20 מ

76

3260 / 1-ע/83

חשון תשט"ז
7 נובמבר 1955



א.נ.

מכתבך מיום 14.7.55 הובא בפני
ראש המועצה.

לא נותר לי אלא לחזור ולהסביר לך
כי אין המועצה עומדת לבנות "שוק" אלא מרכז
מסחרי אשר יבנה ע"י קבלן ואשר הוא, בהמלצת
המועצה, ימסור את החנויות למעוניינים.

מחיר חנות כזו יהיה בין - 4000 -
3000 ל"י וברור לך כי המועצה לא תוכל
לפסור אותך מהתשלום אשר יתבע ע"י הקבלן.

עם כל רצוני הטוב והבונה מצדך לא
אוכל לצערי לבוא לקראתך בעניין זה.

בכבוד רב,

(מ. ז. חני)
מוזכיר המועצה

גא/של