מיכל 14
תיק 2
מע' 7

מיכל 14, תיק 2

7. פרדס רייספלד

9.5.49 הוצע קנה

18.5.49 קנה לו שבוע אחד "אין עוד לוודא בהסדר שימוש בין הבאר. שלכם והבאר של מר רייספלד לאחר שגם האחרון הועברה לו נפתח"

רייספלד זלמן, הירקון 96 תל-אביב
קרול ודינה
רייספלד ברוך
רייספלד אברהם

על רייספלד, גם, במעטפה במיכל שלפניו
בתמונה / תמונות? רואים את ה[illegible] בחשמל
במיכל 17 תיק 1 מע' 7, רייספלד שולם/שטיין מוותרים הרבה לבניית בית הבד תמורת דרך גישה.
במיכל 21 תיק 3 מע' 2 מוזכר בנושא בתיק חומר של היועץ לשנת 1946

הבעלות של הפרדס ברשימת פרדסים אונו 1937

למאיה כהן-לוין מר. אליעזר שמידע על
נטיעת הפרדס ועוד - לראיין

ארכיון קריית אונו
מיכל 14 תיק 2 מעטפה 7
נרשם: טל פלינט
נסרק:
נבדק:

מיכל 14, תיק 2 מע' 7

פרדס רייספלד

אח של אבא ניצל מהשואה והיה אצלנו, גם בפרדס רייספלד בתור שומר.

במלחמת השחרור הערבים גנבו לנו את כל הפרות והבריחו אותם דרך פרדס רייספלד.

עבדתי בחופשות בפרדס רייספלד בקטיף תפוזים, ובקטיף תפוזי עץ.

אסתר הברפלד-פרידרים

„אחמד נתן את סוסו היפה לילסף יעקבי במתנה"* גד נתן 13.2.00

„האמא עבדה בקטיף בפרדס רייספלד" נאב שפיגלשטיין 4.11.99

„יצחק גרינברג, פועל פשוט, מקום עבודתו - פרדס רייספלד" בשימה המשתכנים 12.7.1940

„לנו הילדים, החיים בכפר היו נפלאים, מרחבי השדות הירוקים סביב בשכנות לאחמד הבדוי, פרדס בלד דרום-מערב, פרדס רייספלד שהיום מוקמת שם שכונת „אונו החדשה", כאשר ברכת ההשקאה שימשה לנו ברכת שחיה" אורה גרינברג?

„ניקו את ברכת הפרדס של רייספלד בשביל לשתות" ישראל ליטווין 14/7/86

„רותי ולאה עבדו בקטיף בפרדס רייספלד" - ארנסט יונגסטר 2.11.99

* כנראה שאחמד נתן בתחילת מלחמת העצמאות כשהיה צריך לעזוב את המקום
רעין רלף.

מיכל 14
תיק 2
מס' 7

פרדס רייספלד

אהרן אשל בסקי - דרורי עבד בפרדס
שרה " - " עבדה בפרדס.

"התפוחים שהחיינו לוקחים מפרדס רייספלד, מ
שנשאר להם אחרי ששלחו לשוק"

זכרונות לביה אשל בסקי - אלמון
ילידת 1938

מיכל 14-תיק 2
מס' 7

שכונת אונו, הדניה.

קו התשמל לכרזם ריוספלד
נמצא גם בתל לישורנים,
כפר אזר

ר"ס כל 3

ועד שכונת אונו

ת. ד. 885 תל־אביב

תאריך 9.5.49

לכ'
חברת החשמל לא"י
תל-אביב

א.נ.

מר ריספלד מסר לנו היום בשמכם שאתם רוצים להנהיג אותו הסדר בהספקת החשמל למכוני המים שלנו,גם השנה-כאשתקד.

לצערנו הרב אין אנו יכולים כעת להסכים לשום צמצום בקבלת זרם,כי מספר תושבינו גדל בינתים בשליש,והעיקר,במשך השנה פותחו אצלנו הרבה משקי עופות,המונים ס"ה 15000 עד 20.000 ראש.כמו כן ידוע לכם שהבאר שלנו נותן רק 35מ מים לשעה,וגם זה רק כאשר הזרם הוא "בסדר",דבר שקורה רק לעתים רחוקות-היום למשל הופסקה אצלנו עבודת המנוע 8 פעמים בגלל הזרם החלש-.

כפי שאתם רואים מה"ל, יגרום-כל צמצום בשעות קבלת חשמל לבאר שלנו,גם סבל רב לתושבינו אשר ישארו ברוב שעות היום בלי מים,וגם יהרוס לחלוטי את הלולים.

על כן,הננו נאלצים לסרב לכל צמצום בקבלת זרם חשמלי להנאת הבאר שלנו,ומבקשים מכם להחיש את הח אספקת החשמל למצבו התקין,ולפתור בזה את כל הבעי לשביעת רצונם של כל הצדדים.

בכבוד רב
בשם הועד

בטרם היות

מספר קלמן פישר מוותיקי הכפר:

"מסביב לכפר היו פרדסים של יהודים. הגדול שבהם היה הפרדס של רייספלד (יהודי שגר בפתח=תקוה). מדי בוקר היה רייספלד יוצא לפרדסו, כשהוא רכוב על גבי סוסו, והבדואי, שומר הפרדס, מהלך לידו. אחריהם התנהלה שיירה של פועלים שהיו רצים אחרי הסוס של האדון.

מחזה זה היה חוזר על עצמו מדי יום. בפרדס היתה באר מים ומחסן גדול בנוי מבלוקים. שם גר מנהל העבודה - קוניקוב - ו01 בדואים, שנמנו על ה"חמולה" של אחמד אבו-חסן מהנגב.

הפרדס היה גדול, למעלה מ-300 דונם, והשתרע בצידו הדרום-מערבי של כפר-אונו.

פרדס אחר, במקום שהיום רחוב מונטיפיורי, היה שייך לרוסינוב. בפרדס היתה משתלה, בה גידל רוסינוב את השתילים לפרדסו.

בצידו הצפוני של הכפר ובצד הדרומי היו פרדסים של ערבים מיפו.

מסביב לכפר ישבו מספר משפחות של בדואים. משפחה אחת, משפחת אבו-יונס אמשר, מתגוררת היום בטייבה.

דרך לוי אשכול שימשה כדרך מעבר לבדואים, ובסביבתה היו מגרשי כדורגל, בהם שיחקו חיילים בריטים , שהתגוררו בתל-השומר.

באיזור בר-אילן היה משק של ערבי נוצרי שגידל חזירים".

השטח שנרכש להתיישבות היה ידוע בשם "אוד כופר ענא". שלושה שבטים של בדואים נטו אוהליהם על שטח זה. האחד - שבט גליה, השני - עמא'ראט והשלישי - מוגרביה, שהגיע ממרוקו.

חברת החשמל לארץ־ישראל شركة كهرباء فلسطين e Palestine Electric Corporation
בערבון מוגבל المحدودة الضمان LIMITED
ת.ד. 25, תל־אביב טלפון 4848-7

מכתבנו של/49/3611
מס' הצרכן

18.5.49

לכבוד
ועד שכונת אונו,
ת.ד. 885,
תל־אביב.

א.נ.,

בתשובה למכתבכם מיום 8.5.49 הננו שמחים להודיעכם שאין עוד צורך בהסדר השמוש בין הבאר שלכם והבאר של מר ריספלד לאחר שזו האחרונה העברה לקו נפרד.

על בארותיכם חלות לכן רק אותן ההגבלות החלות על יתר הבארות מסוג שלכם, היינו עליכם להפסיק את השמוש בכל יום בשעות 11–12, מחוץ ליום ששי, ולא להשקות פרדסים ביום ששי בשעות 7–13.

בכבוד רב,
חברת החשמל לארץ ישראל בע"מ

ר/

אחרות. מ' 1.48-5000-902

ימי בראשית

"גלו גלו אבן גל..."

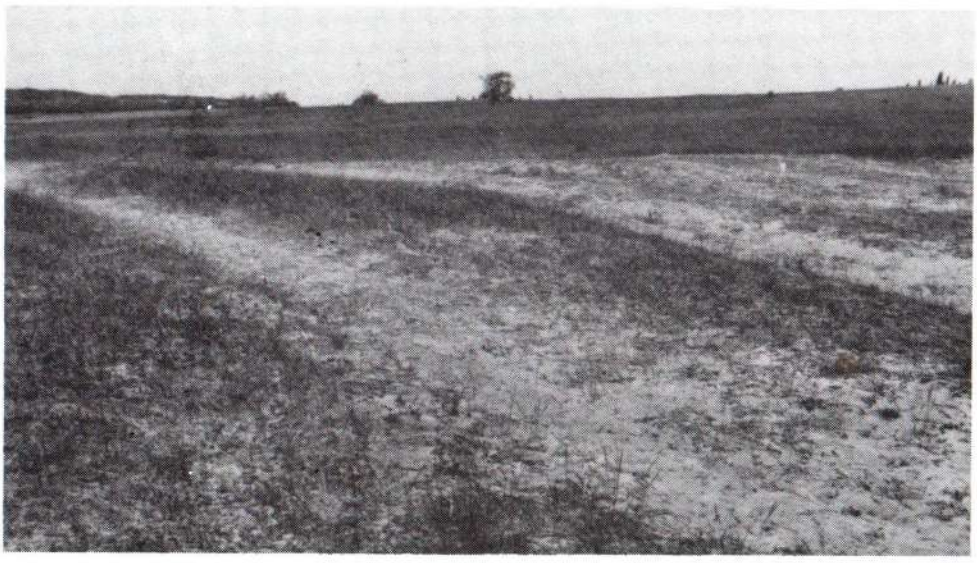

כך נראה השטח לפני ההתיישבות

קרן פייר

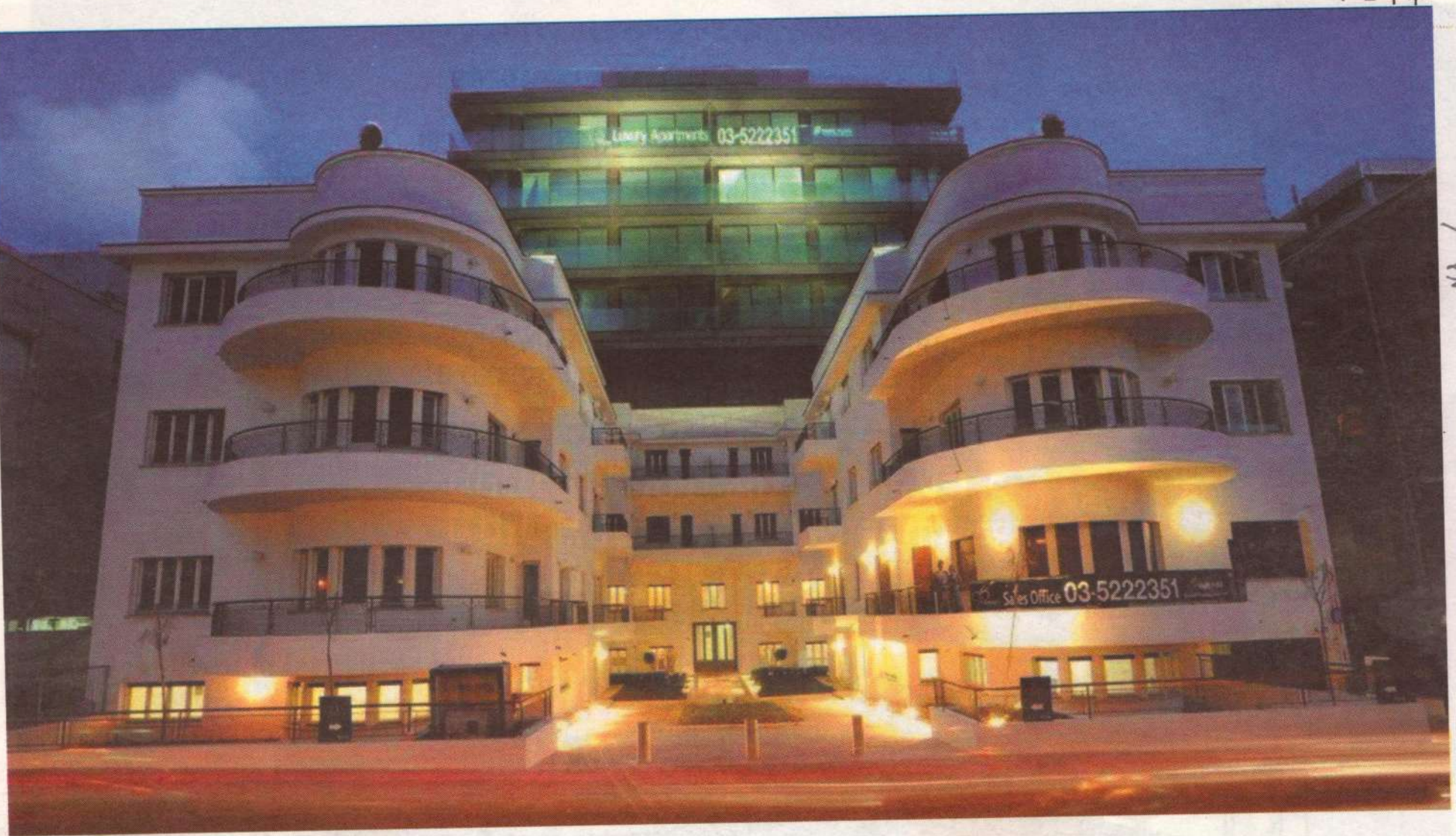

פרויקט הירקון 96 בתל אביב

הירקון 96: פנינה אדריכלטונית

14 מיבל
2 תיק
7 מע

פרדס רייספלד

פרטי-כל מיום 18.8.44 במיבל 9, תיק 4 מע 2

נפתח דרך רשמית לפרדס בין ה 25 מגרשים
תמורת 200 לא"י שוקצאו לבניית הבית הלבורי
שישמש בו"ס, גן, מרפאה

14 מיכל
2 תיק
7 מא

לכבוד

מר יכהן

להלן פרוט התלקות בבעלות ר"ס פלד:-

תלקה	4	בגוש	6491	ע"ש	קרול	ודינה	25.030	דינם
"	6	"	"	"	"	"	75.040	"
"	6	"	6492	"	"	"	118.119	" (פרדס)

10.2.63

בכבוד

[signature]

מיכל 14
תיק 2 מע' 7

ברדס רייספלד

- השתרור ההיתי מגויס. היו אז רק 2 עגלות
בע שעבדה בפרדס רייספלד הגיאה להם

תנה פייזה-בן פוב
11.3.02

מיכל 14, תיק 2
מע' 7

פרדס רייספלד

„כשהגענו לכפר, בפרדס רייספלד היה שומר ערבי שקראו לו אחמד. הוא היה בא כל ערב לבקר ולדבר עם אבא. היה מביא פירות מהמטע, פירות יפים וגדולים אך בלי טעם. הענבים היו יפים לתצוגה"

ציגי אונגר 20.3.01
בקפה והדרית, גן העיר, תא
רגע רעון

מיכל 14
תיק 2
מס' 7.

פרדס רייספלד

(1) שמואליק מפרדס רייספלד סתם אותי כיל בלקר
שולחן לביה"ס

אתי (עיון) 12.6.02

(2) מלפחת עיון עברה לכפר אז"ר

---

(3) ירחמיאל לולקין - מנהל

מיכל 14 תיק 2 מס' 7

פרדס רייספלד

טקס ההשבעה להגנה התקיים
בפרדס רייספלד ~ 1943

"שנותיהם הימות" ההגנה בפ"ת
כרך ד' ע' 199

סביר שבפרדס רייספלד ב פ"ת.
רשם

928 /5-כס

בניסן תשי"ז
באפריל 1957 12

לכבוד
מועצה לשרוק פרי הדר לישראל
ת. ד. 2590
ת ל - א ב י ב

א.נ.,

הנדון: פרדס ריישפלד
למכתבכם מס. 3000
מ-5.4.57

הננו מאשרים בתודה את
קבלת מכתב כב' והנשלח ומתכבדים
להודיעו כי אין צורך בכל מסמך
נוסף בנדון.

בכבוד רב,

(ג. איצקוביץ)
ב/ מז כיר המועצה

גא/עת

בנק ר"ס כלל

עו"ד / ניר לשכת

רע"ס שלום

משה ניר

מ"ס 03, ת"ג 9

* כ״ספלד ברוף

איזכור של במיכל ב תיקט
"קרן המגן"
מודיע שתרם באמצעות התאחדות
בעלי התעשיה בשראל.
יש אישור של ההתאחדות.

* קשור לפרדס?

1645 כס-2/

בתמוז תשי"ז
ביולי 1957

לכבוד
מר ריי ספלד קלמן,
רח הירקון 96,
תל-אביב.

א.נ.,

אחר בדיקת חשבון המסים על המגרשים אשר
בגוש 6491 חלקות מס. 1, 4, 6, 7 ובגוש 6492 חלקה
6 מופיע חוב לחודשים אפריל מאי ויוני 1957 בסך

ארנונת רכוש	297.390	ל"י
ארנונה כללית	594.930	"
סה"כ	892.320	ל"י

כב' מתבקש לפרוע את החוב הנ"ל בהקדם האפשרי
או בדרך הדאר או במשרדי המועצה.

בכבוד רב,
(י. [illegible])
מנהל מחלקת הגביה

יק/חו

רוסכלד ברוך

גצבר אלזבר בינ"ן

מינט 36 חיק 5 ~~[illegible]~~

רייספלד

איזכור של בית אריגה בפת השייך
לרייספלד. (בשנת 1955)

האם קשור לרייספלד בקרית אונו?

1

פרדס רייספלד בפ"ת !!!

ם עיון על קבוץ "גבעת-השלושה"
התקיים ב-1/6/2015 באתר גבעת השלושה
באוזוטוריום של יד-לבנים.
ופרה יעל שוהם בת גיהשלושה -
לדי הקיבוץ הלכו לשחות וללמוד
חות (עם מצופי פתיות) בברכה של
פס רייספלד שהיתה מצפון - מזרח
גבעה".

רענן רשף
4/6/15